

biemans made

makelaardij o.z.



WONINGBROCHURE

VAN GILSLAAN 23, MADE

VRAAGPRIJS € 310.000,- K.K.

KENMERKEN

TYPE WONING	hoekwoning
AANTAL KAMERS	5
WOONOPPERVLAKTE	86 m ²
PERCELOPPERVLAKTE	-
VOLUME	370 m ³
BOUWJAAR	1970
TUIN	achtertuin, voortuin
GARAGE	geen garage
VERWARMING	c.v.-ketel
ISOLATIE	dakisolatie

C



VRAAGPRIJS WONING
€ 310.000,- K.K.



OMSCHRIJVING

ALGEMEEN:

LET OP! OP DEZE VOORMALIGE HUURWONING RUST EEN ZELFBEWOONPLICHT! AANSCHAF TBV VERHUUR IS NIET TOEGESTAAN.

Deze ruime hoekwoning is aantrekkelijk gesitueerd tegenover openbaar groen. De meeste dorpse voorzieningen zoals sportverenigingen, scholen en supermarkt bevinden zich op korte afstand. De woning biedt meer dan voldoende ruimte maar de afwerking is sober. Met modernisering dient rekening gehouden te worden.

De achtertuin met stenen berging en achterom is georiënteerd op het Oosten.

INDELING:

BEGANE GROND:

Hal/entree met meterkast, toiletgelegenheid met wandcloset en fonteintje, trapopgang naar 1e verdieping.

Doorzon type woonkamer met een fraai uitzicht op openbaar groen.

Dichte keuken met eenvoudige keukeninrichting en aansluiting ten behoeve van de wasmachine.

1e VERDIEPING:

De overloop biedt toegang tot 3 grote slaapkamers waarvan 2 met vaste kastruimte.

Eenvoudige badkamer met douchegelegenheid en vaste wastafel.

2e VERDIEPING:

Middels vaste trap te bereiken verdieping, hier bevindt zich de cv-combiketel ('12).

TUIN:

De achtertuin met achterom en stenen berging is gelegen op het Oosten.





















PLATTEGRONDEN



Aan de plattegronden kunnen geen rechten worden ontleend
© Zibber www.zibber.nl

PLATTEGRONDEN



Aan de plattegronden kunnen geen rechten worden ontleend
© Zibber www.zibber.nl

PLATTEGRONDEN

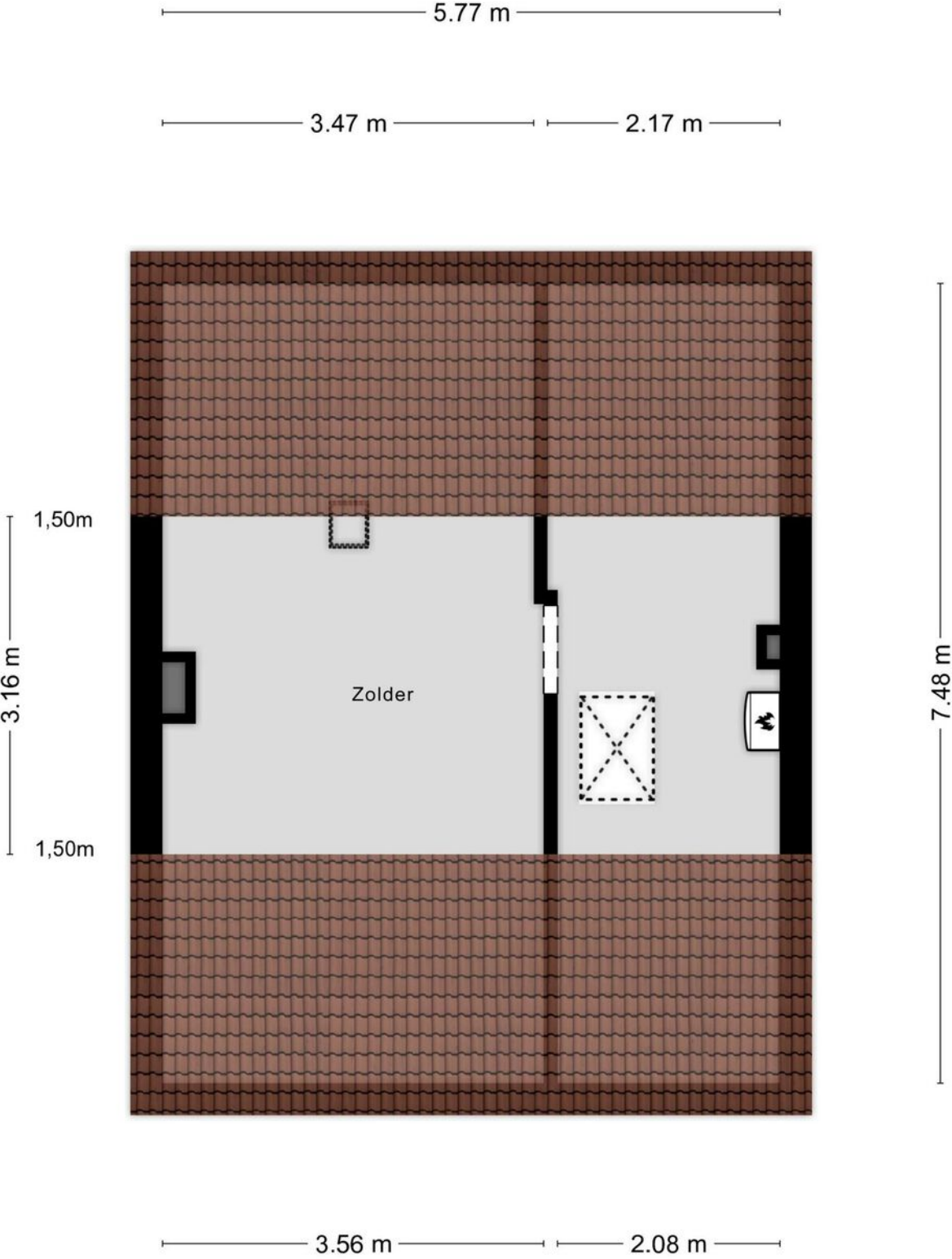

PLATTEGRONDEN

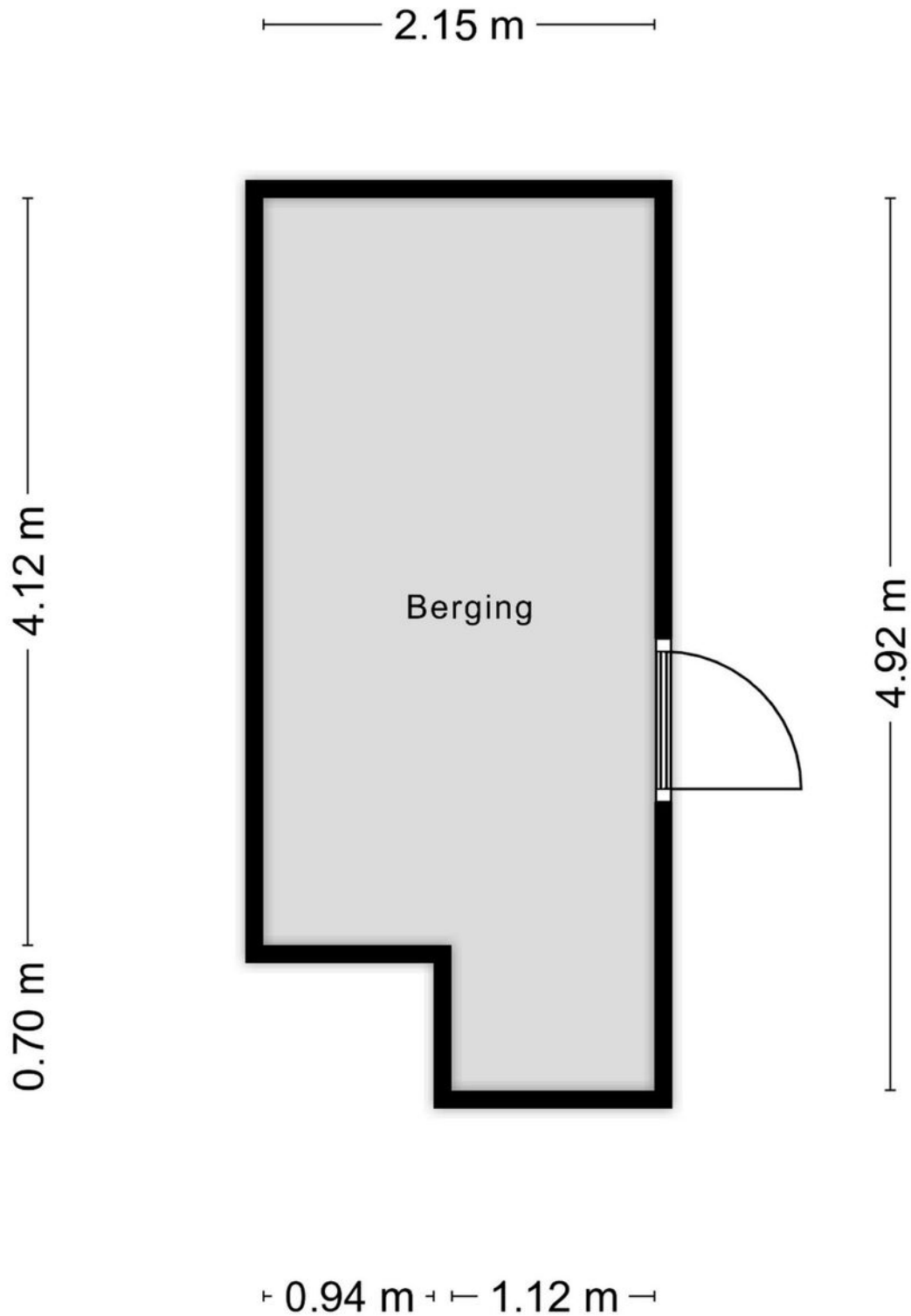

Aan de plattegronden kunnen geen rechten worden ontleend
© Zibber www.zibber.nl

KADASTRALE KAART

Kadastrale kaart

Uw referentie: ---



<p>12345 25</p> <p>— Vastgestelde kadastrale grens — Voorlopige kadastrale grens — Administratieve kadastrale grens — Bebouwing</p>	<p>Deze kaart is noordgericht</p> <p>Perceelnummer</p> <p>Huisnummer</p> <p>Kadastrale gemeente Made en Drimmelen</p> <p>Sectie R</p> <p>Perceel 1911</p>	<p>Schaal 1: 1000</p> <p>Kadastrale gemeente Made en Drimmelen</p> <p>Sectie R</p> <p>Perceel 1911</p>	
---	---	--	---

Aan dit uittreksel kunnen geen betrouwbare maten worden ontleend.
De Dienst voor het kadaster en de openbare registers behoudt zich de intellectuele eigendomsrechten voor, waaronder het auteursrecht en het databankenrecht.

Voor een eensluidend uittreksel, geleverd op 15 januari 2025
De bewaarder van het kadaster en de openbare registers

DE LOCATIE

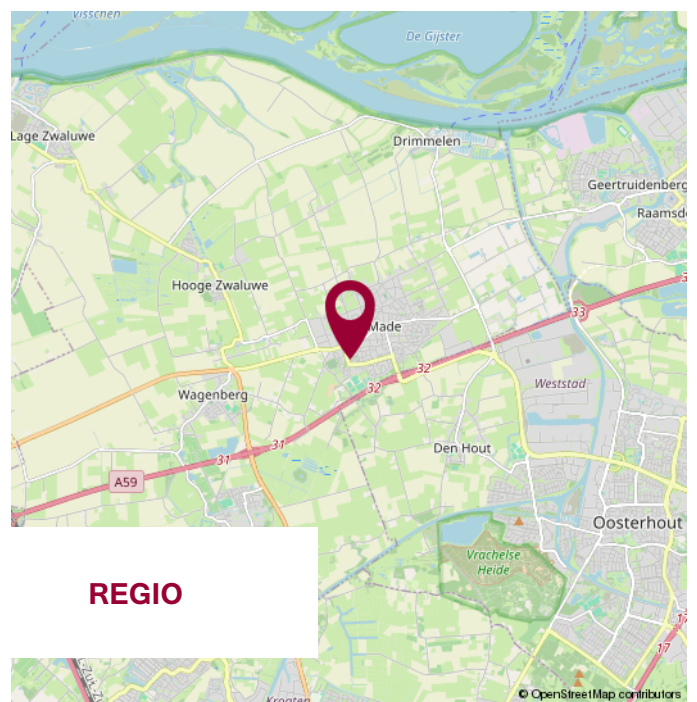
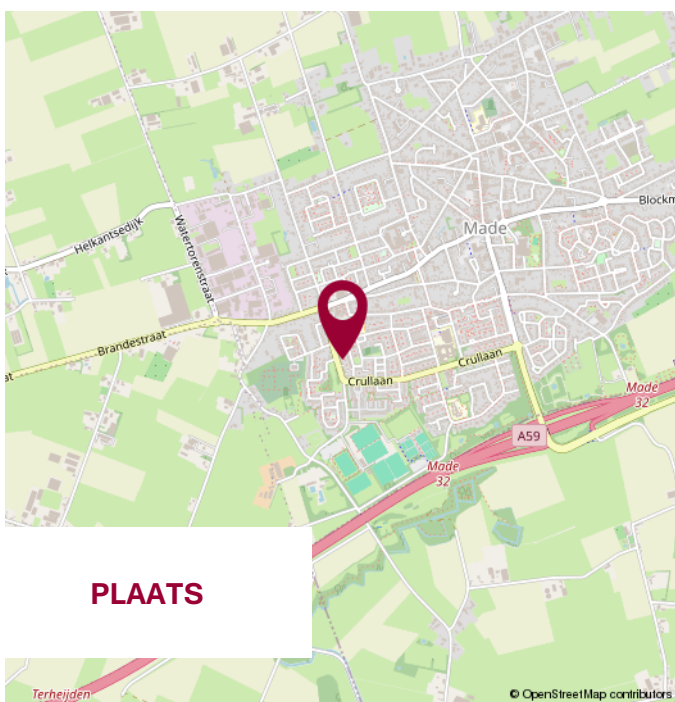
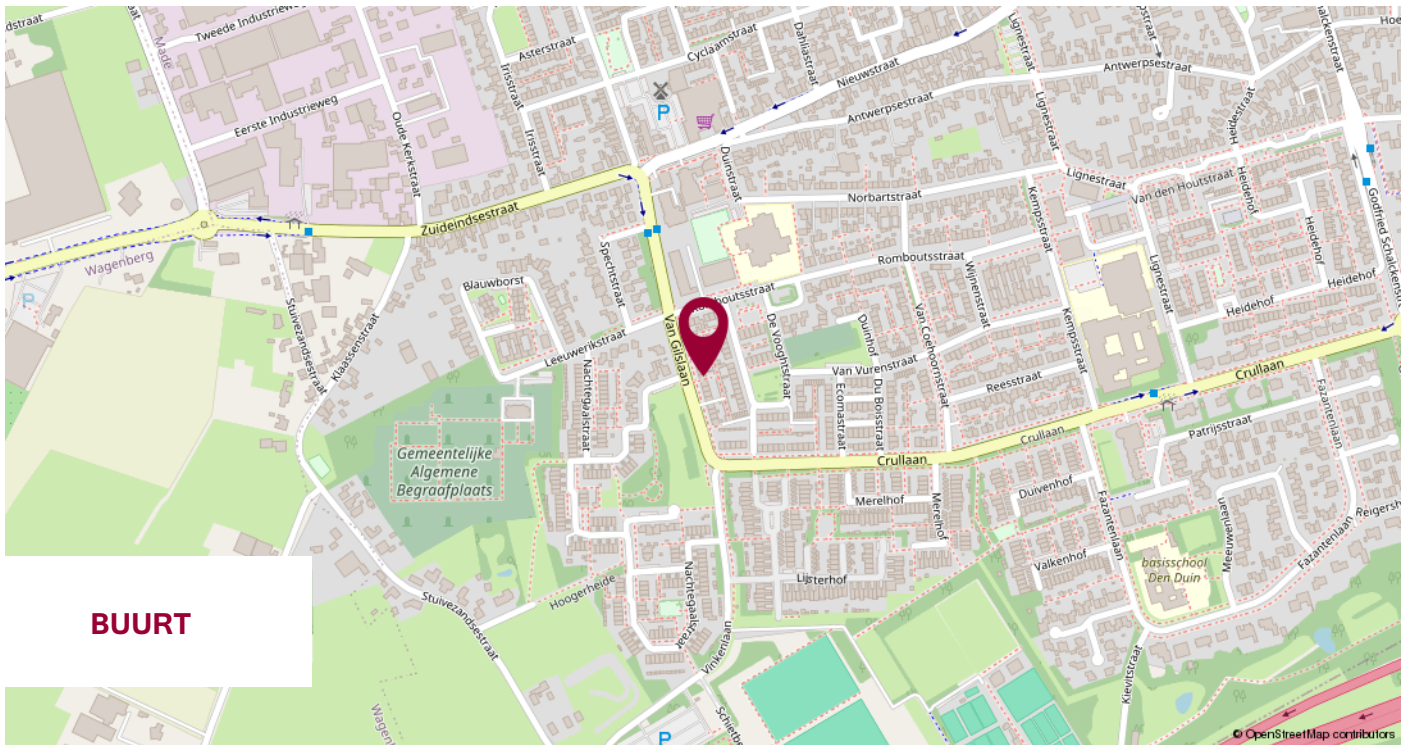

WIJ STELLEN ONS VOOR

WIJ
KENNEN DE
MARKT
EN KENNEN
UW WENS.

UW MAKELAAR

Jack Biemans

NVM Makelaar RMT

Miranda van den Broek

Assistent Makelaar Wonen A-RMT

Henriëtte Verkooijen

Assistent Makelaar Wonen A-RMT

ONS TEAM



NOTITIES



**WIJ GEVEN U GRAAG
PERSOONLIJK ADVIES.**

**KLEINE STAARMAN
ADVIES**

partner in financiën

Gratis hypotheekberekening

*Wij berekenen graag voor u wat u kunt lenen
en welke maandlasten u kunt verwachten.*

Marktstraat 4a - 4921 BG Made - info@klst-advies.nl - mobiel 06 15 00 66 49



WONEN IN MADE

SAMENWERKING VAN: BIEMANS MADE, KLEINE STAARMAN ADVIES EN GRATIS AANKOOP.NL

VOLG ONS OP  **WONENINMADE**

VOORWAARDEN

Uitgangspunt voor de koop is de koopovereenkomst, vastgesteld door de NVM, Consumentenbond en Vereniging Eigen Huis. In de koopovereenkomst wordt standaard een waarborgsom of een bankgarantie ter grootte van 10% van de koopsom opgenomen.

Een koopovereenkomst komt tot stand onder de opschortende voorwaarde dat beide partijen de koopakte ondertekenen. Partijen kunnen derhalve aan een mondelinge overeenkomst geen rechten of plichten ontleen.

Indien de woning wordt aangeboden met een zelfbewoonplicht, komt de notariskeuze toe aan verkoper.

Verkoper behoudt zich het recht voor om, indien de leeftijd of de staat van het verkochte daartoe aanleiding geeft, een algemene ouderdomsclausule in de koopakte op te nemen. Deze kunnen wij ter inzage verstrekken.

Aan koper gemelde "gebreken" worden in de koopakte vermeld.

Indien de verkochte woning bouwkundig is gekeurd, zal dit ook vermeld worden in de koopakte. Indien de verkoper de woning niet heeft bewoond, wordt er in de koopakte een 'nooit bewoond clausule' opgenomen.

Als koper heb je een onderzoeksplicht. Om een goed inzicht te verkrijgen in de bouwkundige staat van de woning adviseren wij nadrukkelijk om de woning door een specialist bouwkundig te laten keuren.

Het vorenstaande is informatief en geen concreet aanbod waaraan je rechten kunt ontleen. Aan onvolkomenheden of onjuistheden in de vermelde gegevens kunnen geen rechten of aanspraken worden ontleend. Alle afmetingen en maten zijn circa maten en indicatief. Plattegronden en tekeningen geven enkel een ruwe indicatie van de indeling, deze zijn niet op schaal en kunnen afwijken van de feitelijke situatie.

Kadastrale plattegronden zijn gescand en derhalve niet op schaal.

Informatieverstrekking geschiedt geheel vrijblijvend en onder voorbehoud van tussentijdse verkoop en wijzigingen.



VERANTWOORDING

CONTACTGEGEVENS

VOLG ONS VIA

Biemans Made Makelaardij

Marktstraat 4A, 4921 BG MADE (NB)

Tel. 0162 - 67 24 24

www.biemansmade.nl

info@biemansmade.nl



TOT SNEL

biemans made
makelaardij o.z.